

# NOVOGRADNJA PROIZVODNO - SKLADIŠNEGA OBJEKTA

## PRIZIDAVA SUŠILNICE

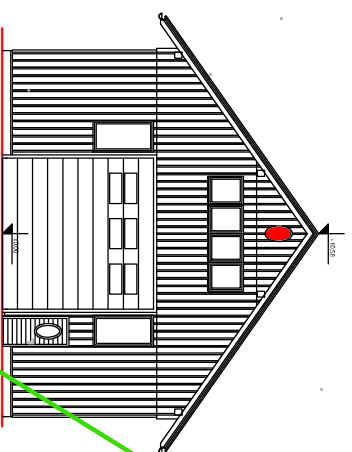
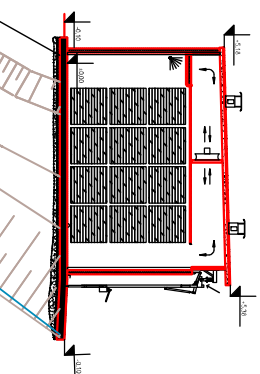

### ODMIKI OD ZEMLJIŠČ IN OBJEKTOV, vse k.o. Kočevje

Parcela	Najmanjši odmik
46 - zemljišče	21,10m - od najbolj izpostavljenega dela - SZ
2204/79 - zemljišče	8,80m - od najbolj izpostavljenega dela - V
2204/76 - zemljišče	1,72m - od najbolj izpostavljenega dela - J
2204/72 - zemljišče	4,27m - od najbolj izpostavljenega dela - J
45/2 - zemljišče	5,47m - od najbolj izpostavljenega dela - Z
45/2 - objekt	20,18m - od najbolj izpostavljenega dela - Z

### ZAKOLICBA PRIZIDKA SUŠILNICE

1	489205,6444	56365,3036
2	489201,3704	56359,1405
3	489193,153	56364,8391
4	489194,0234	56366,0942
5	489189,0742	56369,539
6	489192,4877	56374,4613

### ZAKOLICBA NOVOGRADNJE SKLADIŠČA

7	489223,7656	56357,4241
8	489249,265	56339,8063
9	489242,4491	56329,9299
10	489216,9445	56347,5513

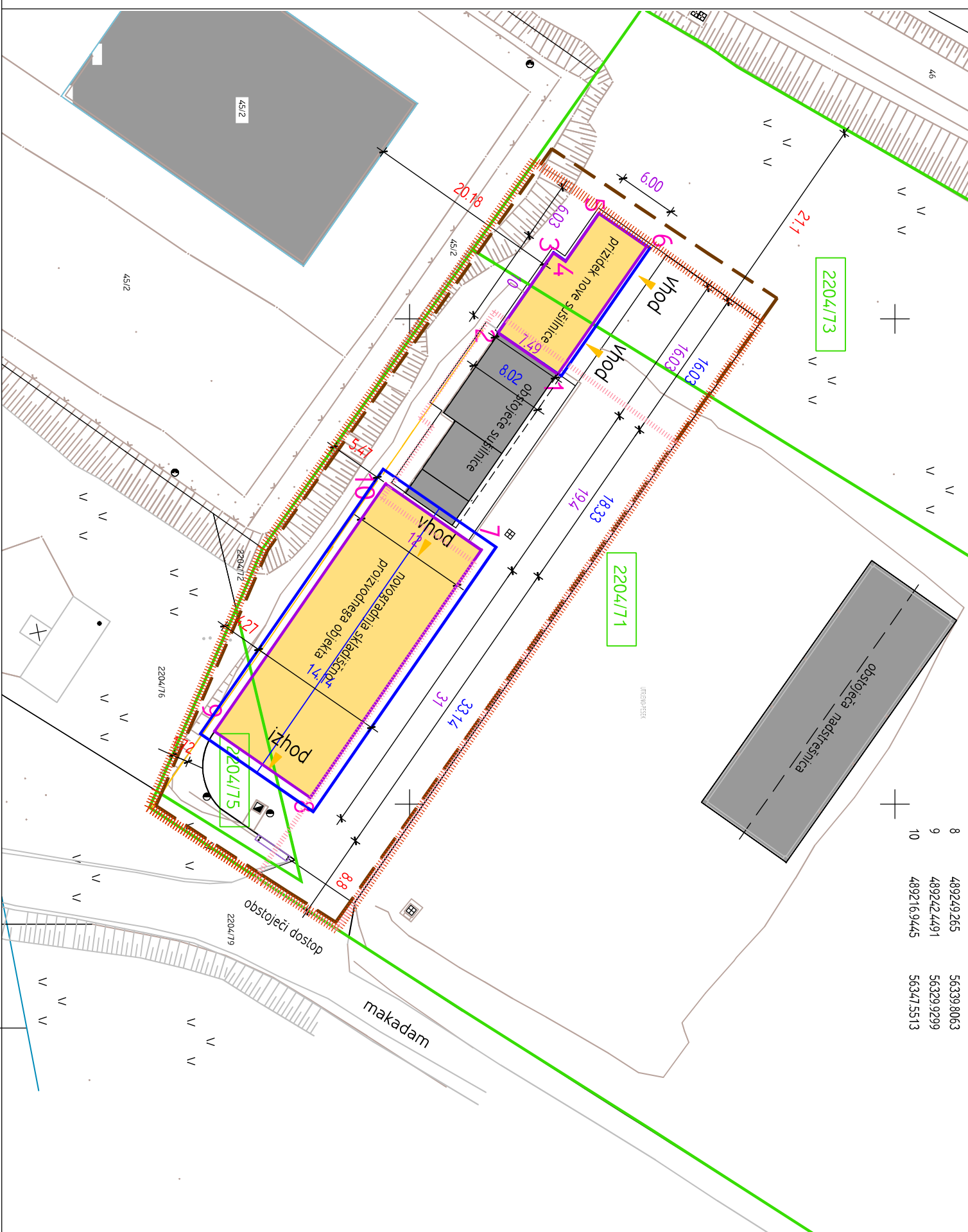

## LEGENDA

	PRIZIDAVA IN NOVO GRADNJA - PREDMET DGD-ja
	OBSTOJEČI OBJEKTI - NISO PREDMET DGD-ja
	ZEMLJIŠKA PARCELA

## LEGENDA SITUACIJE

	GRADBENA PARCELA - NOVO v celoti velikosti 2121,50m <sup>2</sup>		GRADBENA PARCELA - OBSTOJEČE velikosti 887,00m <sup>2</sup>
	ZAZIDANA POVRSINA - NOVO		NABOLJ IZPOSTAVLJENI DELI
	GRADBIŠČNA OGRAJA		

## GRADBENA IN UREDITVENA SITUACIJA:

**ZEMLJIŠČA ZA GRADNJO, GRADBENA PARCELA**  
Zemljiška parcela na kateri se nahaja navedena gradnja, in njeno funkcionalno zemljišče je 2204/71, 2204/73 in 2204/75, vse k.o. 1577-Kočevje, OBČINA KOČEVJE.

Gradbena parcela je delno obstoječa, zaradi obstoječe sušilnice, in je velikosti 887m<sup>2</sup>. Nova gradbena parcela, v kateri je zajeta tudi že obstoječa pa je velikosti 2121,50 m<sup>2</sup>.

Objekt na stiku z zemljiščem in zazidana površina

Prizidek k sušilnici bo velikosti 1000m x 7,50m + 603m x 600m, in zajema pritličje, njegova zazidana površina bo 11095m<sup>2</sup>. Skladiščno proizvodni objekt bo velikosti 31,00 x 1200m, in bo zajemal pritličje ter podstrešje, njegova zazidana površina bo 37200m<sup>2</sup>.

**PROJEKCIJA NABOLJ IZPOSTAVLJENIH DELOV**

Prizidek ima najbolj izpostavljeni del streho, dim. 1000m x 800m, skladiščno proizvodni objekt ima najbolj izpostavljeni del streho dim. 33,14m x 14,14m.

**OBMOČJE GRADBIŠČA:**

Pred priletkom gradbenih del, je potrebno postaviti gradbiščno ograjo okrog gradbišča, ter označiti gradbišče z gradbiščno tablo. Tabla mora biti postavljena na vidnem mestu ob vhodu na gradbišče. Vsebinsko in oblikovno je tabla določena s Pravilnikom o gradbiščih (Ur.l. RS, št. 55/08, 54/09).

relativna ±0,00 = 481,17 absolutna (± 0,20)

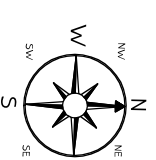

**most**  
inženiring d.o.o.

Si-1330 Kočevje, TZO 59 tel. 01/89-50-750, fax 01/89-50-755  
E-mail: miran.osterman@most-ing.si

INVESTITOR	KOČEVSKI LES d.o.o., Trga XIV/6A, 1330 KOČEVJE
NAZIV GRADNJE	NOVOGRADNJA PRIZIDKA K OBST. SUŠILNICI IN NOVOGRADNJA PROIZVODNO SKLADIŠNEGA OBJEKTA
VODJA PROJEKTA	MIRAN OSTERMAN, diplomirani inženir, G - 9179
POOBlašČENI INŽENIR	MIRAN OSTERMAN, diplomirani inženir, G - 9179
OBDELEVALA	KLAVDIA STAREŠNIC, št.
FAZA	DGD
NACRT	LOKACIJSKI PRIKAZI
STPROJEKTA	25/2018
DATUM	november 2018
STRISBE:	LP 02, MERILO: 1:500

RISBA  
GRADBENA IN UREDITVENA SIT.  
(zemljišče, objekti, odmiki, zakolič.)